

Handleiding voor het gebruik van Routeyou op de PC voor de wandelroutes op de TeVoet-website.

Alice Drenthe, augustus 2020

Alle wandelroutes op de website van TeVoet zijn als route ook aangemaakt in de website van Routeyou.com Door te klikken op <RouteYou> (in groene letters), of op <klik hier> kom je direct terecht bij de betreffende wandelroute.

Je kunt ook op de website van Routeyou de zoekterm *TeVoet Wandelroutes* invoeren. (Geef aan dat je wandelroutes zoekt.)

Voorbeeld: TeVoet wandelroute 018 Polders Schiedam-Vlaardingen (ZH)

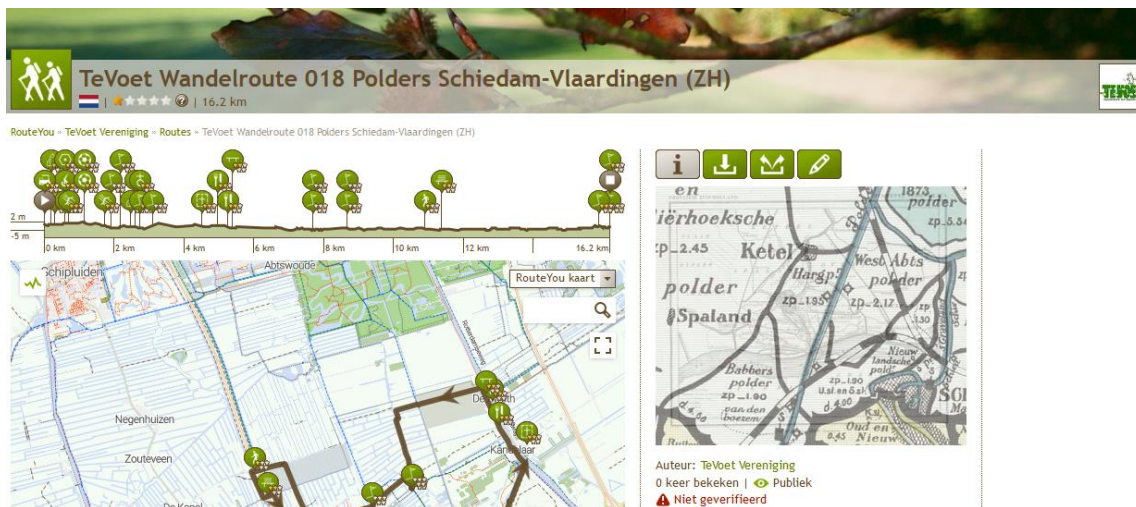

Openingscherm

Links een overzicht van de route op kaart met erboven de lengte en het hoogteprofiel van de route. Rechts opent het programma met Routebeschrijving (De button bovenaan met de i is grijs gekleurd)

Let op:

- Het scherm moet breed genoeg zijn (landscape).
- de hier genoemde 'uitgebreide routebeschrijving (roadbook) is een automatisch gegenereerde beschrijving die je kunt downloaden. Als er een routebeschrijving van de route is, dan vind je die op de website van TeVoet. De kaartjes van het roadbook kunnen wel handig zijn.
- Als je naar beneden scrollt vind je nog de volgende opties:
 - o Route-informatie:
 - o Bezienswaardigheden langs de route. Door RouteYou kun je veel informatie automatisch laten toevoegen. De webredacteur heeft hieruit een selectie gemaakt. **Soms zijn ook eigen foto's van de maker met achtergrondinformatie toegevoegd. Dat is dan vermeld bij de Routebeschrijving.**
 - o Reacties: hier vind je een (geautomatiseerde) beoordeling van de route door Routeyou, o.a. het percentage onverhard. Het % onverhard is in het algemeen (te) laag ingeschat. Half-verhard telt wsl niet mee, en van een deel van de kleine wegen is de ondergrond 'onbekend'.

Route meer in detail bekijken

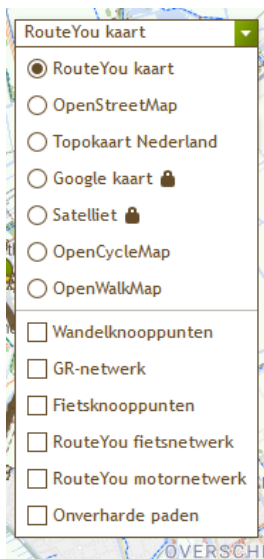

Standaard staat de kaart op RouteYou kaart. Je kunt dit aanpassen aan je eigen wensen door op het pijltje te klikken en in de lijst een andere kaart te selecteren.

Aan de kaart die je hebt gekozen kun je desgewenst ook nog wandelknooppunten toevoegen, het GR-netwerk, of de onverharde paden (geel=halfverhard, rood=onverhard).

Verder kun je de kaart in- en uitzoomen door te klikken op de <+> of de <-> op de kaart, en verschuiven met de muis (linkermuisknop indrukken met cursor op de kaart en muis schuiven in gewenste richting).

Als je de route wilt gaan lopen

Als er een echte routebeschrijving van de route is, dan kun je die vinden op de TeVoet-website bij de route. Opties voor downloaden en afdrucken vind je onder de aangegeven knop.

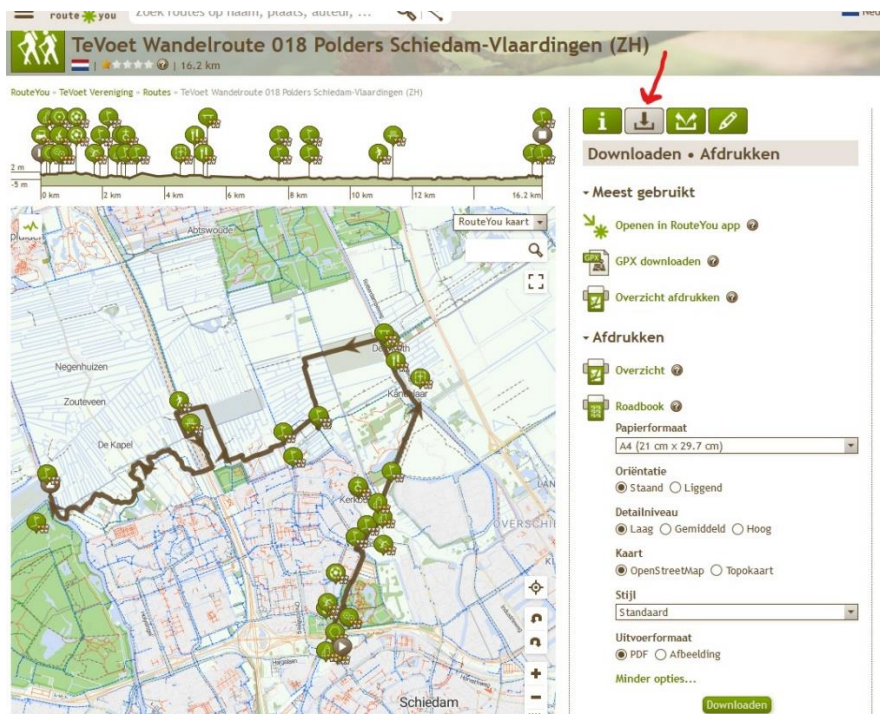

RouteYou geeft je diverse mogelijkheden voor gebruik tijdens je wandeling. Je kunt de route openen in de RouteYou app, of de GPX downloaden.

Als je een routekaart wilt afdrucken is het roadbook praktisch. Je kunt zelf het papierformaat kiezen, liggend of staand, en pdf of afbeelding. Klik op Downloaden. De eerste pagina's van het bestand zijn de detailkaarten.

Als je op <?> klikt krijg je een uitvoerige handleiding.

Voorbeeld roadbook (kaart: OpenStreetMap,):

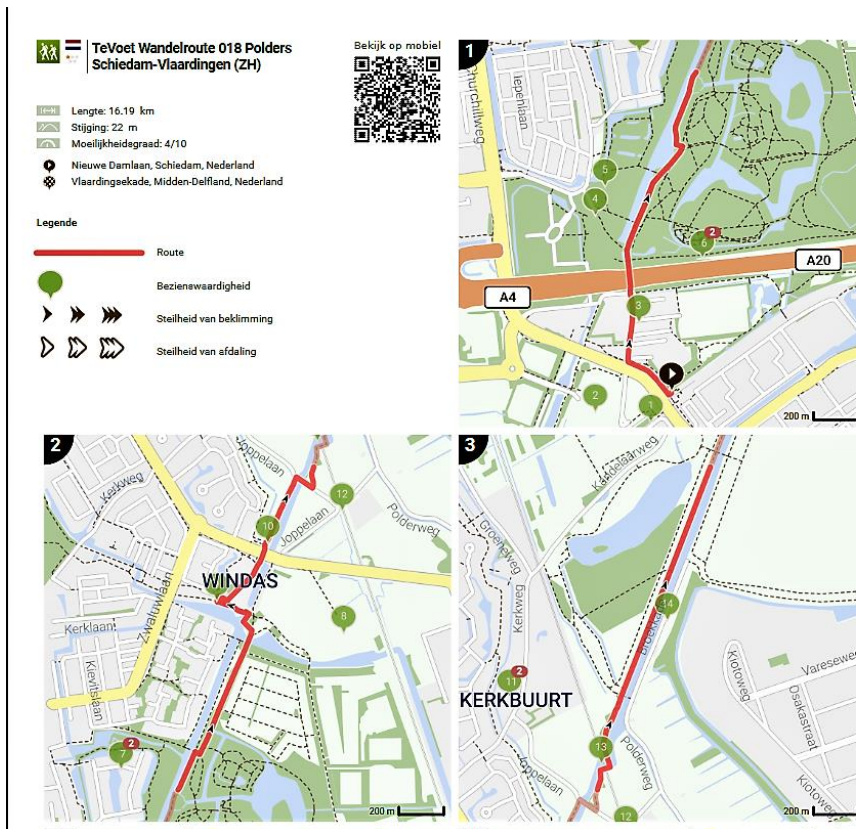

Route downloaden

Loop je graag mbv je **smartphone**, dan kun je op je smartphone de **RouteYou App** gratis installeren via Google Play en de App Store.

Als je de RouteYou App hebt geïnstalleerd, dan kun je de route van je pc via een mail naar je smartphone sturen door te klikken op <RouteYou app>

Je kunt dan via de mail op je smartphone de route openen op je smartphone.

Het **GPX-bestand** kun je downloaden voor je GPS.

Onder *Downloaden* staat een hele rij met andere opties. Door op het < ? > te klikken krijg je een gedetailleerde verdere instructie.